

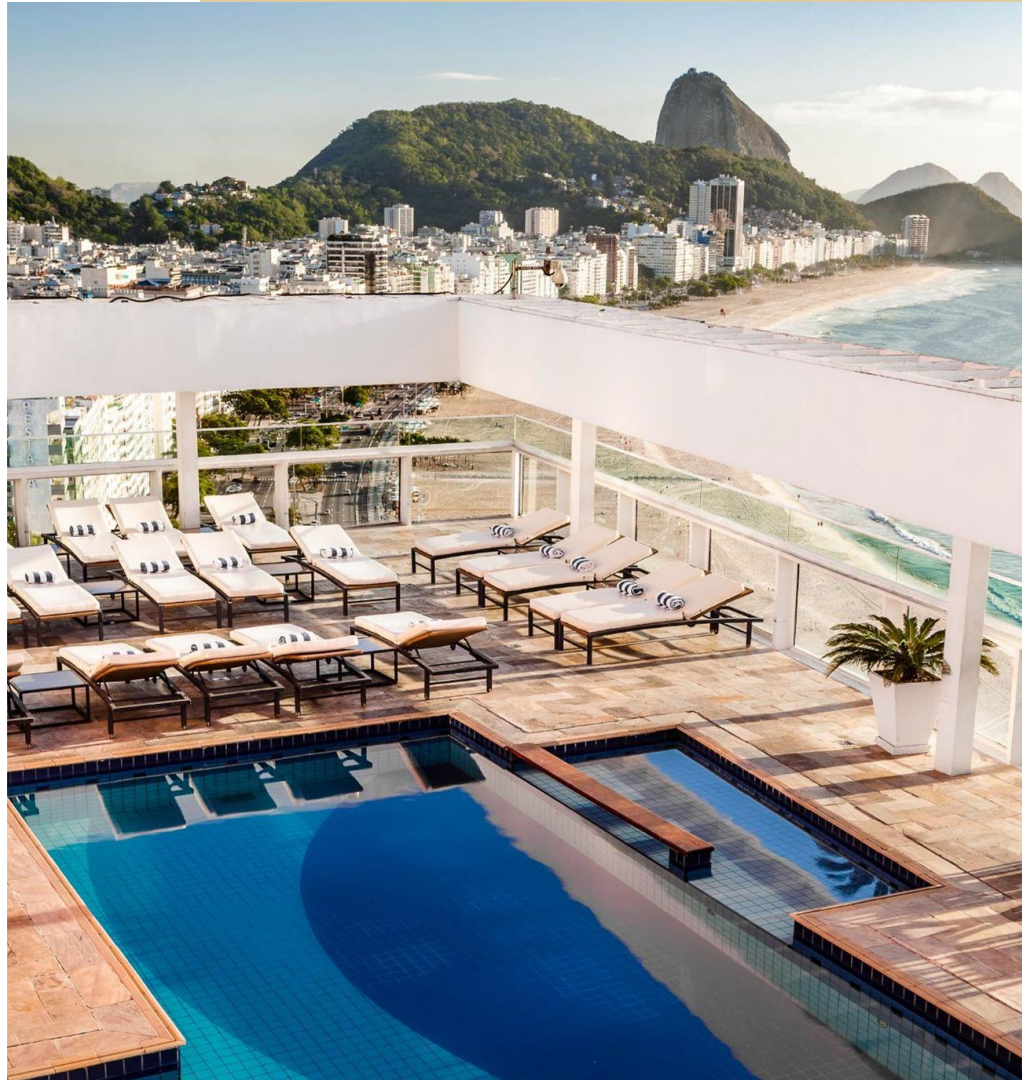

Bem Vindo ao Rio Othon Palace





30
andares

579
quartos



OTHON

Copacabana – Posto 5

Fácil acesso a
Flamengo, Botafogo, Ipanema
e Leblon.

10 km do aeroporto Santos
Dumont

Próximo ao
Forte de Copacabana.

Muitas opções de **bares
e restaurantes** no
entorno do hotel e opções de:
**drogarias, bancos, mercados,
comércios em geral.**

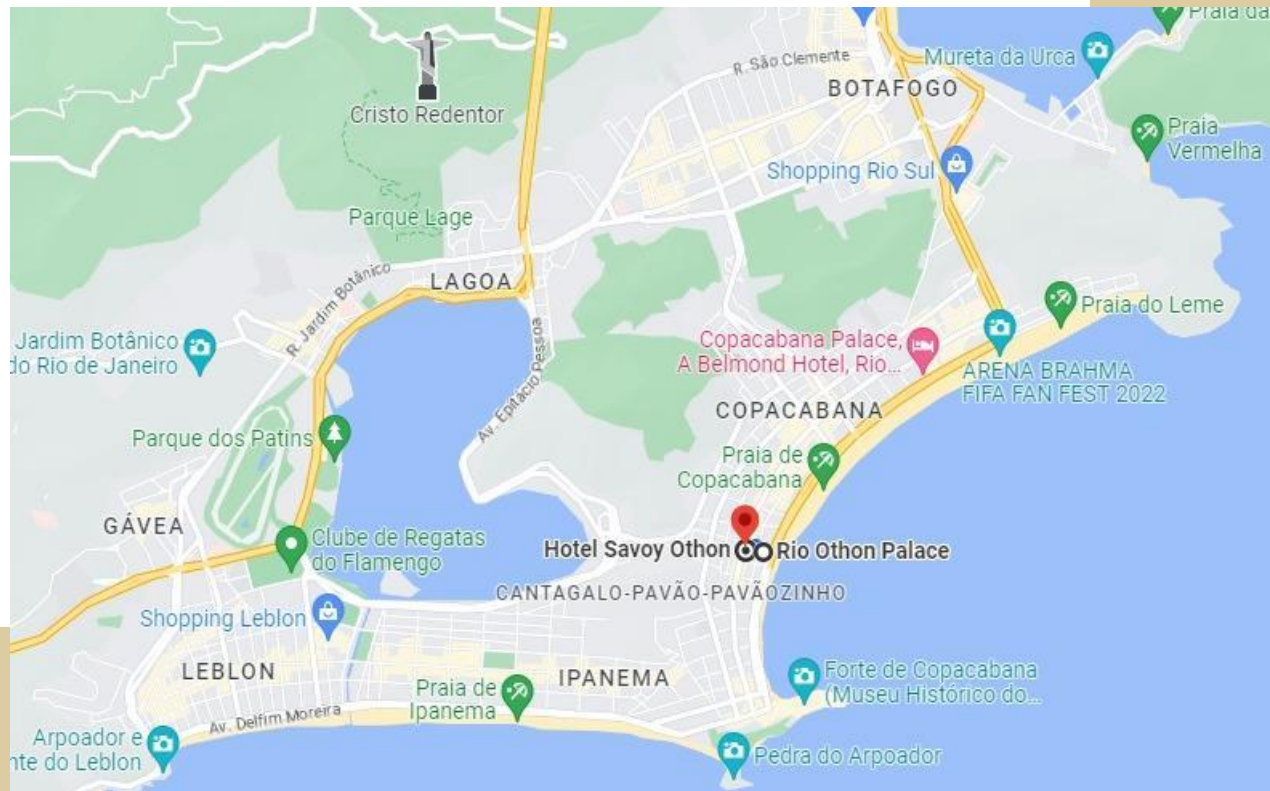



Rio Othon Palace
Apartamentos





Controles individuais para ar condicionado

WiFi de alta velocidade

TV - com canais internacionais

Cofre digital

Secador de cabelo

Espelho com luz de LED

Chave eletrônica

Quartos com acessibilidade

Sistema anti-incêndio: sprinklers, detector de fumaça, hidrantes, sistema de alarme e equipe treinada





Studio

Apartamento com 18m², a partir do 17°. Possui sacada e vista cidade. Disponível exclusivamente com cama casal.



OTHON

Superior Lateral Mar

Apartamento com 25m²,
situado entre o 6º e 20º andar.
Possui sacada e bela vista
lateral da praia de Copacabana.
Disponível com cama King Size
ou duas camas de solteiro.





Luxo Lateral Mar

Apartamento com 25m² localizado nos andares mais altos (a partir do 22º andar). Possui sacada e linda vista lateral voltada para o forte de Copacabana ou Pão de Açúcar. Disponível com cama King Size ou duas camas de solteiro.





Luxo Frente Mar

Apartamento com 34m².
Possui sacada, vista frontal
privilegiada para a praia de
Copacabana. Disponível com
uma cama King Size.





LUXO Frente Mar Família

Apartamento com 34m². Possui sacada, vista frontal privilegiada para a praia de Copacabana. Possui duas camas de casal acomodando até quatro pessoas (três adultos e uma criança ou dois adultos e duas crianças).





Super Luxo Frente Mar

Apartamento com 34m² localizado entre o 22º e o 26º andar. Possui sacada e vista frontal da praia de Copacabana. Disponível apenas com cama King Size. Equipado com máquina de café Nespresso (cápsulas cobradas à parte), chaleira elétrica, roupão de banho e amenities especiais. Os hóspedes desta categoria têm direito ao café da manhã exclusivo no Restaurante Skylab, no 30º andar.





Rio Othon Palace
Suítes





Suíte Júnior Frente Mar

Suíte com 42m² composta de 2 ambientes localizado entre o 5º ao 15º andar. Possui varanda envidraçada com vista panorâmica de Copacabana. Disponível apenas com cama King Size. Equipada com máquina de café Nespresso (cápsulas cobradas à parte), chaleira elétrica, roupão de banho e amenities especiais. Os hóspedes desta categoria têm direito ao café da manhã exclusivo no Restaurante Skylab, no 30º andar.





Suíte Executiva LUXO

Suíte com 77m² composta de 3 ambientes localizado entre o 23º ao 25º andar. Possui varanda envidraçada com vista panorâmica da praia de Copacabana e decoração diferenciada. Disponível apenas com cama King Size. Equipada com máquina de café Nespresso (cápsulas cobradas à parte), chaleira elétrica, roupão de banho e amenities especiais. Os hóspedes desta categoria têm direito ao café da manhã exclusivo no Restaurante Skylab, no 30º andar.

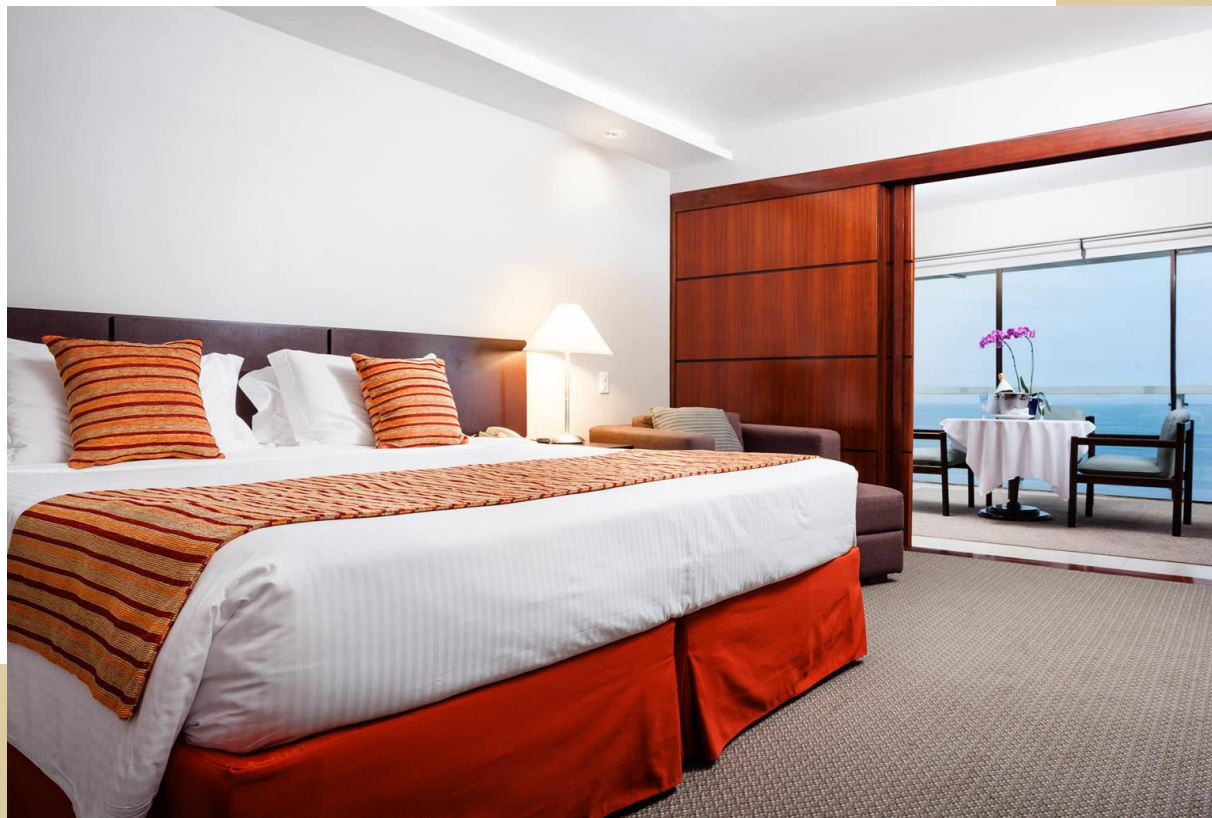



Suíte Executiva Super Luxo

Suíte com 77m² composta de 3 ambientes localizado entre o 23º ao 25º andar. Possui varanda envidraçada com vista panorâmica da praia de Copacabana, decoração diferenciada e banheira de hidromassagem. Disponível apenas com cama King Size. Equipada com máquina de café Nespresso (cápsulas cobradas à parte), chaleira elétrica, roupão de banho e amenities especiais. Os hóspedes desta categoria têm direito ao café da manhã exclusivo no Restaurante Skylab, no 30º andar.





Varanda
Envidraçada
que se abre





Máquina de Café no quarto





Banheira de Hidromassagem

(Suítes Super Luxo)





Enxoval
Especial

de algodão 200 fios





Bossa Café

Localizado no 3º andar do hotel.
O buffet de café da manhã é
servido neste restaurante.



OTHON

Café da Manhã Bossa Café

O buffet inclui diversas opções como: croissant, queijos e frios, sucos, café, cereais e muito mais.





Restaurante Skylab

Localizado no 30º andar do hotel, o restaurante funciona para almoço e jantar, além de servir café da manhã para hóspedes de categorias selecionadas.





Café da Manhã Restaurante Skylab

Com menu a la carte e buffet, o café da manhã contém itens como: ovo pochê, frios nobres, tapioca, waffles e muito mais.





Almoço e Jantar Restaurante Skylab

O cardápio do Skylab oferece opções de massas, grelhados, frutos do mar e mais.





Skylounge

Localizado no Rooftop do Hotel, é aberto ao público, funciona de 9h às 23:30. Possui variado cardápio de bebidas e petiscos.





Lobby Bar

Situado no lobby do hotel, é aberto ao público de sexta a domingo de 11:30 às 20:00 e possui variado cardápio.





Deck Mar Bar e Sushi

Instalado no térreo do Rio Othon Palace, com vista para a praia de Copacabana, o restaurante é especializado em comida japonesa e possui um cardápio variado com opções de combos, entradas e muito mais.





Salas de Eventos





Centro de Convenções

São 11 salões, divididos em 3 andares exclusivos e reformados, ideais para celebrar eventos corporativos e sociais



Salões • 2º andar

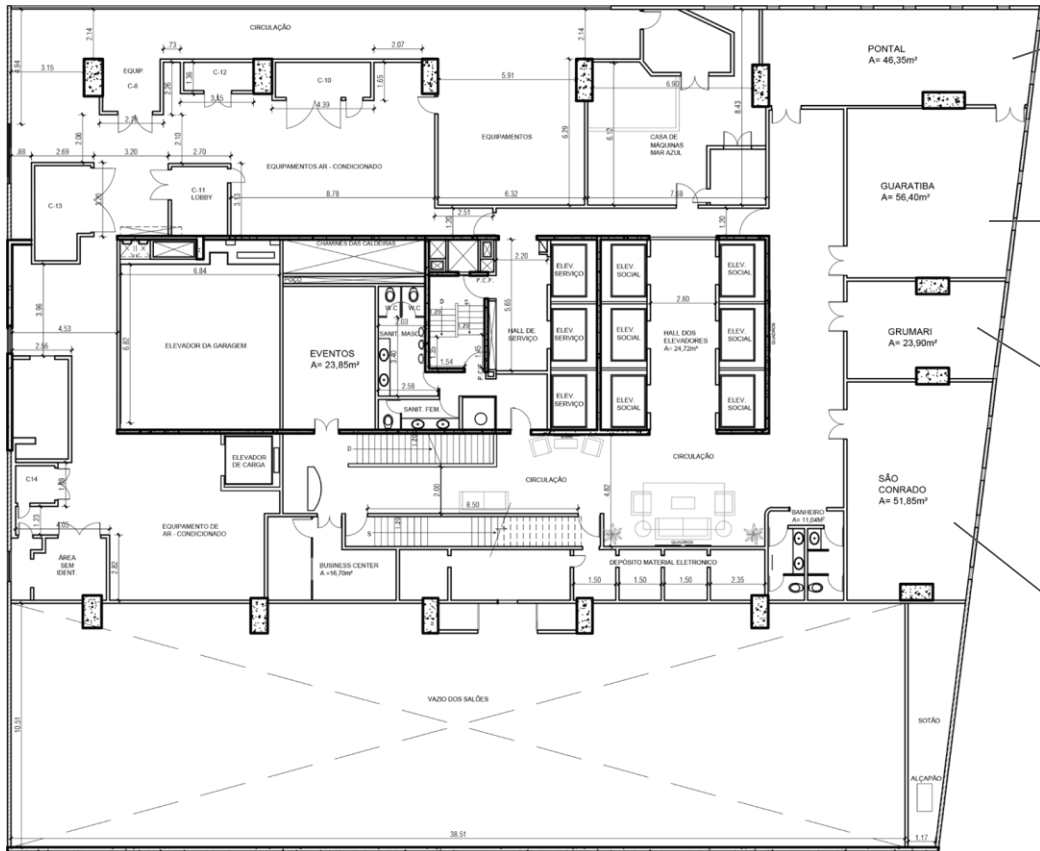



Rio Othon Palace

Experiências





Piscina

Localizada no rooftop do hotel e com uma vista de tirar o fôlego, a piscina do Rio Othon Palace é totalmente climatizada e possui uma área infantil para os pequenos.





Lounge

Localizado no 30º andar, o lounge do Rio Othon Palace conta com a melhor vista de Copacabana e diversas áreas *instagramáveis*.





Lounge

Localizado no 30º andar, o lounge do Rio Othon Palace conta com a melhor vista de Copacabana e diversas áreas *instagramáveis*.





Spa

O Rio Spa está no 27º andar do hotel e possui uma vista deslumbrante para você apreciar e relaxar ainda mais.





Saunas

O Rio Othon Palace possui duas saunas em seu rooftop. Os hóspedes podem optar pela sauna seca ou a vapor.

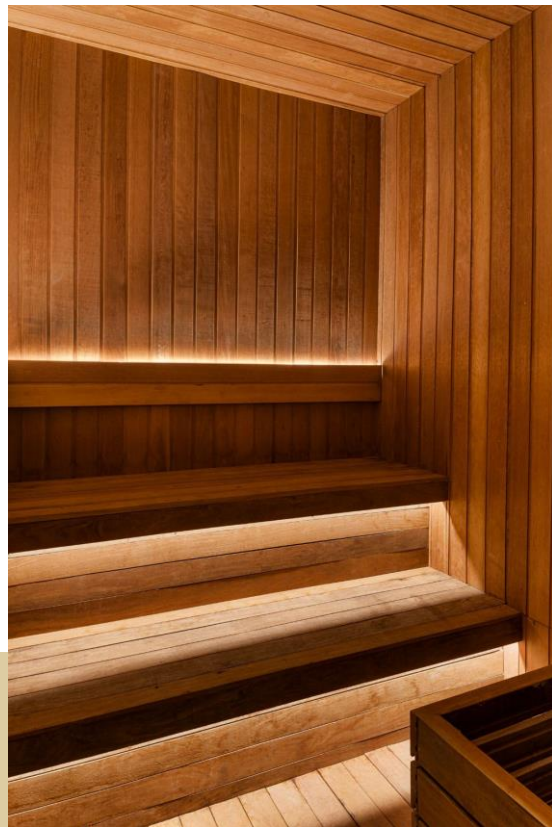



Espaço Kids

No 30º andar do hotel, além da piscina, restaurante e saunas, fica também a área kids. Um espaço destinado a crianças de 4 a 12 anos, com monitor e muitas brincadeiras.



OTHON

Serviço de Praia

O serviço de praia inclui toalhas, guarda-sóis e cadeiras de praia, mediante disponibilidade.





Academia

Uma infraestrutura de tirar o fôlego! O Rio Othon Palace disponibiliza uma academia profissional com 900m² e 50 aparelhos para todos os hóspedes.

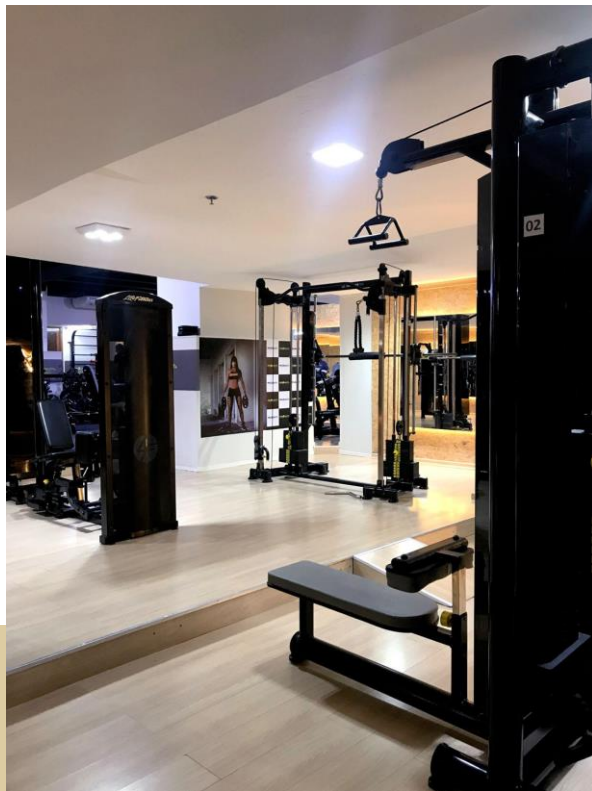



Pet Friendly

O hotel oferece cama, bebedouro, comedouro e tapete higiênico.

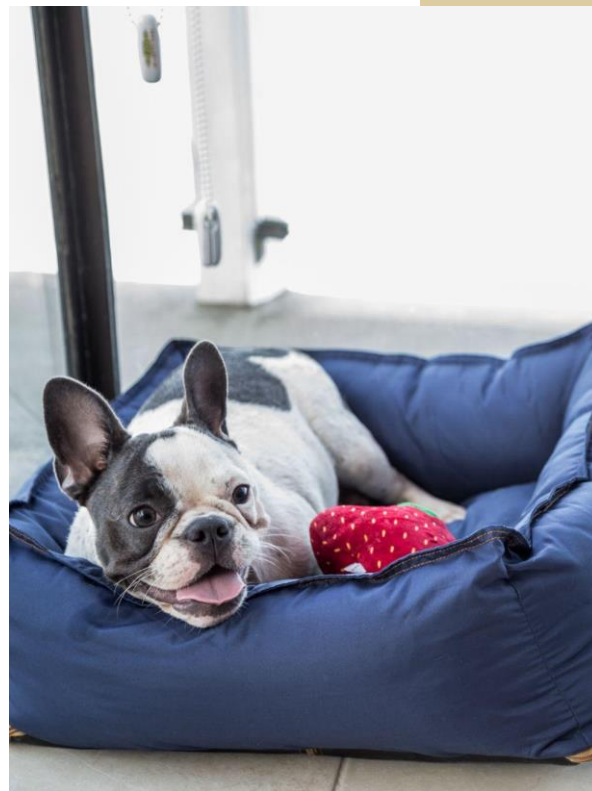



Lavanderia





Estacionamento



Bem Vindo ao

savoy

OTHON LITE



Localização

Fácil acesso a
Ipanema e Leblon.

Próximo ao
Forte de Copacabana.

Muitas opções de **bares**
e restaurantes no
entorno do hotel.

Em torno com diferentes
opções de: **drogarias,**
bancos, mercados,
comércios em geral.

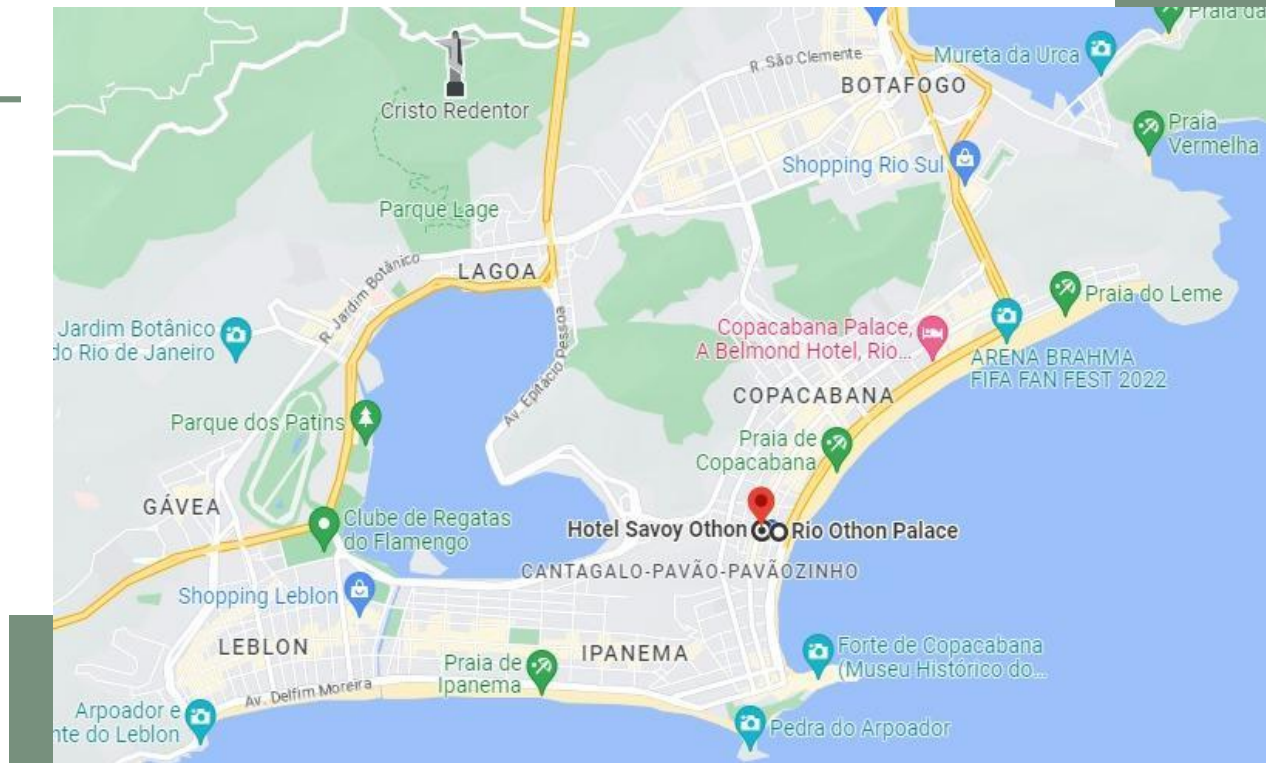

savoy
OTHON LITE

13
andares

145
quartos



savoy
OTHON LITE

Apartamentos



Standard

Excelente apartamento de 15m², equipado com frigobar, closet e cofre.

Possui capacidade máxima de 2 pessoas. Disponível em cama de casal ou duas de solteiro.



Superior

Com 30 m², é considerado um modelo de conforto e privacidade. Possui vista para a cidade e isolamento acústico. Esta categoria é ideal para viajantes que prezam por espaço. Disponível em cama de casal + sofá cama ou duas camas de solteiro + sofá cama.



Superior Família

Com 30 m², é considerado um modelo de conforto e privacidade. Possui vista para a cidade e isolamento acústico. Esta categoria é ideal para famílias. Disponível em uma cama de casal + duas camas de solteiro, ou quatro camas solteiro.



savoy
OTHON LITE

Serviços



Café da Manhã



Academia



Salão de Jogos



Espaço Kids



Serviço de Praia

O serviço de praia inclui **toalhas e guarda-sóis**, mediante disponibilidade.



OTHON

 Rio Othon Palace
Av. Atlântica, 3264 - Copacabana, Rio de
Janeiro - RJ - Brasil

RESERVAS:

 (21) 2126-0200

 othon.com.br

 rioothonpalace

CONTATO:

 Amanda Brandão
Gerente Vendas
Amanda.brandao@othon.com.br
(11) 98433-6970

